Couple of Mirrors

LI ZONGCHEN,
ZHAO NA, NOFTB

RIZA

RIZA

GENNEURO

GENNEURO

PROIBIDA A REPOSTAGEM
LEIA EM: VALKYRIESCAN.COM

ACOMPANHE-NOS
PELO DISCORD

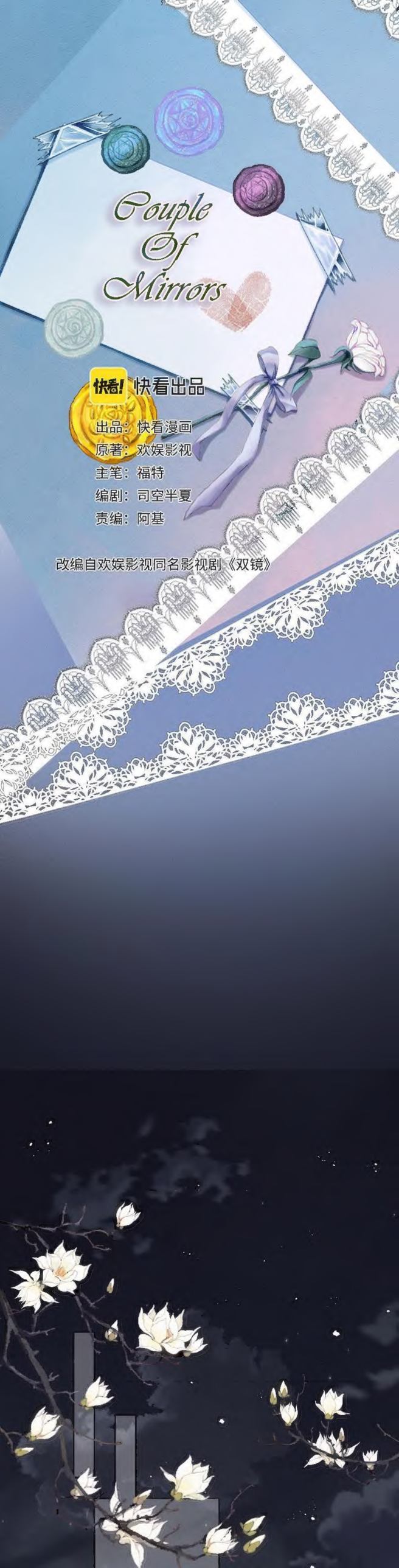
Couple Of Mirrors
快看! 快看出品
出品：快看漫画
原著：欢娱影视
主笔：福特
编剧：司空半夏
责编：阿基
改编自欢娱影视同名影视剧《双镜》

上海市警察局
VOCÊ DISPAROU CONTRA O ZHOU HENG?!
BATE
DIRETOR SONG, A SITUAÇÃO ERA URGENTE, SE EU NÃO DISPARASSE...
NÃO FALA ISSO!! VOCÊ CERTAMENTE SABE DO PODER DA FAMÍLIA ZHOU EM XANGAI...

HÃ? CLARO QUE CONHEÇO O PODER DA FAMÍLIA ZHOU EM XANGAI!
MAS, O ASSASSINO PODE SER CONDENADO A UMA PENA TÃO LEVE?! ATÉ DA PRISÃO ELE ESCAPOU SEM NINGUÉM PERCEBER...!
PORTANTO, DIRETOR SONG,
VOCÊ PODERIA ME DIZER QUAL É O DEVER DA POLÍCIA?!

JIANG, QUE ATITUDE É ESSA? VOCÊ QUER...

NÃO QUERO MAIS FAZER ISSO.

JIANG, O QUE QUER DIZER?

SE EU CONTINUAR E O MINISTRO ZHOU ME CULPAR, VOCÊ AINDA VAI ME MANTER AQUI?

EM VEZ DISSO, É MELHOR QUE EU MESMO SAIA!

快看

WEI WEI!!!
WEI WEI?

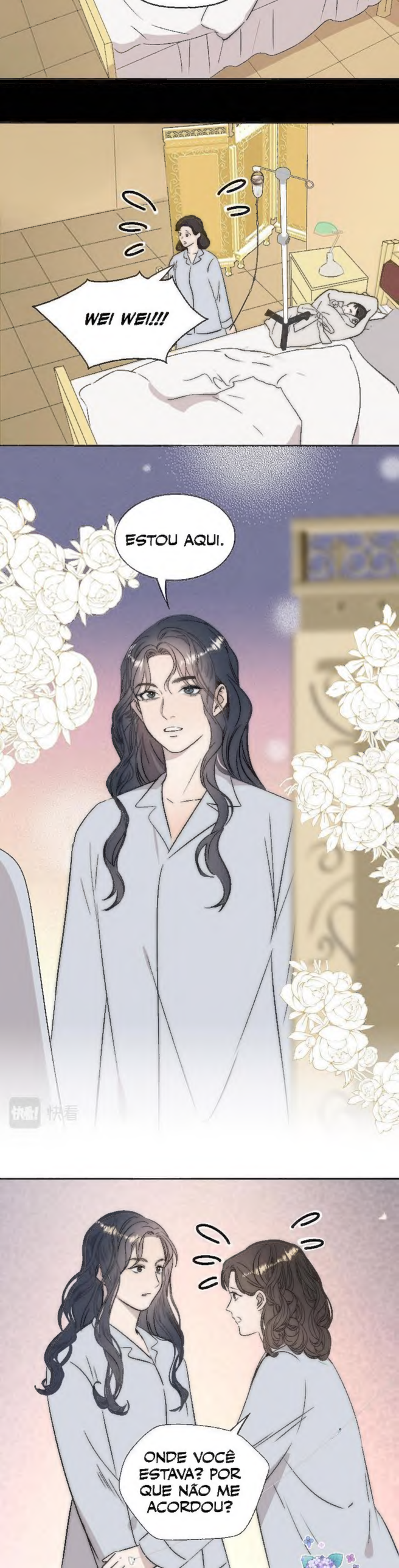
WEI WEI!!!
ESTOU AQUI.
快看
ONDE VOCÊ ESTAVA? POR QUE NÃO ME ACORDOU?

HUM, FUI AO BANHEIRO.
A FERIDA AINDA DÓI?
DEITE-SE NA CAMA!
FOI APENAS

SUPERFICIAL, NÃO SE PRE-OCUPE.

MAS VOCÊ ACABOU DE DAR À LUZ E ESTÁ SE NEGLIGEN-CIANDO...

DOUTOR!!

O QUE FOI?

O SORO DELA SAIU, COLOQUE-O DE VOLTA, POR FAVOR.
ELA ESTÁ MUITO FRACA, CUIDE DELA.
AO MESMO TEMPO
Uma de cada vez... está bem?
UM MÊS DEPOIS

HUM... ESTÁ COM FOME, NÉ?
WEI WEI! O LEITE ESTÁ PRONTO?

QUEBRA!
YAN WEI WEI? O QUE ACONTECEU? QUEBROU A MAMADEIRA DE NOVO?
NÃO! FOI UMA XÍCARA DE CHÁ QUE CAIU!

NÃO ACREDITO~
AINDA BEM QUE ME PREPAREI~
AQUI ESTÁ A MAMADEIRA.

VOCÊ COMPROU DEZ MAMADEIRAS ANTES DE ONTEM E ESCONDEU NA COZINHA. NÃO PENSE QUE EU NÃO VI!

.....

E POR QUE VOCÊ FAZ AS COISAS CORRENDO?

NÃO ACHO QUE ELE ESTEJA BEBENDO O BASTANTE.
VOCÊ NÃO ACHA? PENSA QUE ELE É IGUAL A VOCÊ?
HAHAHA~
risada~

BABABA~
Está rindo de mim?
Por que está rindo de mim?
BALANÇA
ACHA QUE TEM IDADE PARA RIR DAS PESSOAS?

Riza: mds essa quiança!
Genneuro: coisa mais fofinha !

PARA ONDE FOI?

UMA CESTA...

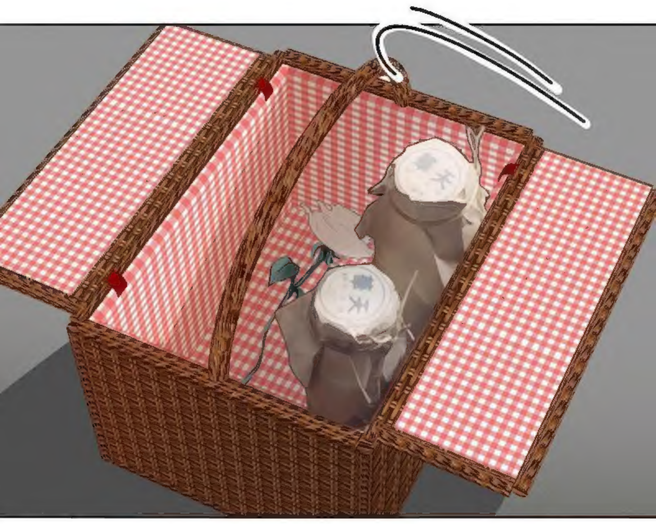

... TAMBÉM APRENDEU A FAZER SURPRESAS?

OLHE WEI WEI, GANHEI UMA FLOR~

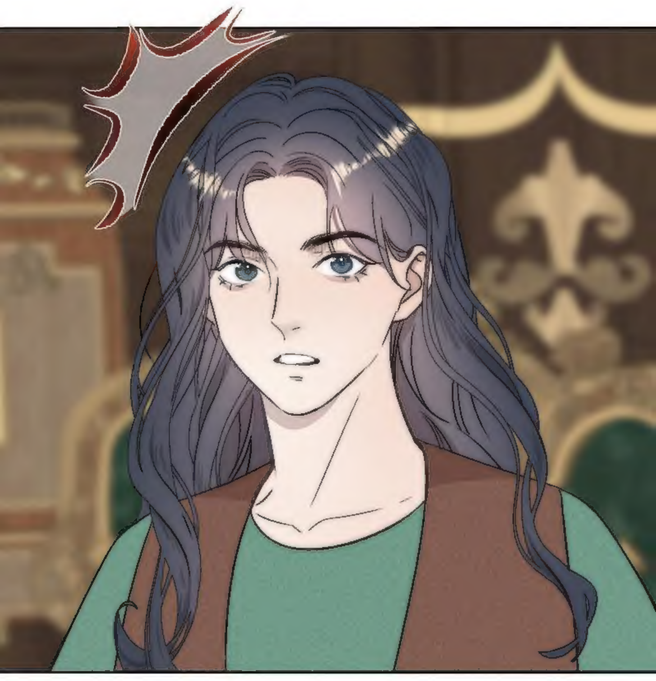

WEI WEI, O QUE FOI?

AH, NÃO, NADA.

ME LEMBREI QUE TENHO QUE ATENDER ALGUNS CLIENTES MAIS TARDE...

Continua...

discord.gg/DpswznqUDr